

House in Canobbio

캐노비오 하우스

Enrico Molteni, Roberto & Davide Molteni
이탈리아 건축가 엔리코 모르티 / 로베르토 & 다비데 모르티





Location: Fiesch, Switzerland **Site area:** 1,235m² **Plot area:** 796m² **Total floor area:** 287m² **Structure:** R.C. **Structure:** Reinforced concrete, steel, insulated glass, Thermocoated frame, **Interior floor:** Parquet, Tile **Design architect(s):** Michele Alberti **Client:** Private **Interior design:** Davide Marzella e Marco Strazzi **Structural engineer:** Ing. Luigi Pellegrini (Areal Ingenieure, Switzerland) **Supervision:** Direzione di Lavori SA(Switzerland) **Construction engineer:** Fiesch Forum(Switzerland)

Nestled on the Alpine slopes north of Lugano, this house is characterized by a volumetric architecture that emerges from the terrain and follows the natural contour of the land. Its constructed volumes embrace the land in an organic and fluent sequence of spaces, each relating to each other and to the surrounding landscape. In order to communicate an identity and a language to the inhabitants, the project has a strong and precise form, its clearly identifiable geometric structure delimits an organized development of spaces. Carved in a clear square geometry, the spaces meet the slope and extend in a spiral, fluent movement that continuously changes the perception of the space and its relationship to the exterior, offering striking panoramic views across the hinterland and to Lake Lugano.

이 집은 알프스 산맥 북쪽의 루가노 근처에 자리잡고 있으며, 지형의 자연적인 윤곽을 따라 건축된 볼륨이 지평선을 넘어서고 있다. 유기적이고 유동적인 공간의 연속은 각각이 서로와 주변 풍경에 유기적으로 연결되어 있다. 거주자들에게 정체성과 언어를 전달하기 위하여, 이 프로젝트는 강력하고 정교한 형태를 가지며, 명확하게 식별 가능한 기하학적 구조가 공간을 조직적으로 개발한다. 직사각형의 구조는 공간을 절단하여 공간을 형성하며, 공간이 경사면과 접하며 확장되는 나선형, 유동적인 움직임이 공간의 인식을 끊임없이 변화시키고 외부와의 관계를 형성하며, 루가노 호수 너머의 풍경과 알프스 산맥을 바라볼 수 있는 탁 트인 전망을 제공한다.



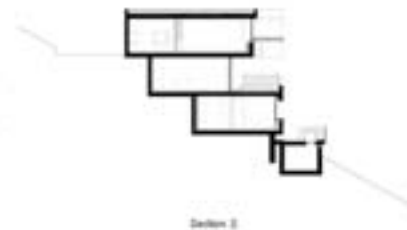
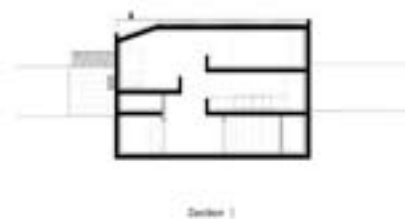



Level 1.4



Level 1.5

House in Lumino

현대의 하우스

Gianni Sacca, Achille
Pierluigi Nicolin





North elevation

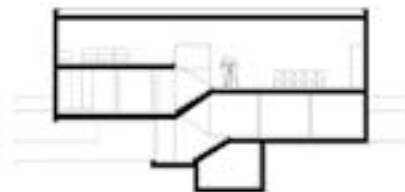

Section 1



Section 2



Floor plan